



AMARRADORES OCHO

5ª CO-2-1-17

Aplicaciones:

Amarre en muelles comerciales, carga de mercancías y lanzamiento de cercos

Applications:

It is used to moore in comercial docks, load and upload cargos and laying out of barriers

Características principales:

Arqueo Bruto 8,66 TRB
Eslora Total 9,00 m
Manga 2,80 m
Puntal 1,50 m
Calado 1,20 m

Main characteristics:

Gross Register 8,66 TRB
Length A.O. 9,00 m
Breadht 2,80 m
Depth 1,50 m
Draught 1,20 m

Propulsión:

Motor DOOSAN
Tipo L066TIH
Potencia 132,35 KW

Propulsion:

Engine DOOSAN
Type L066TIH
Power 132,35 KW

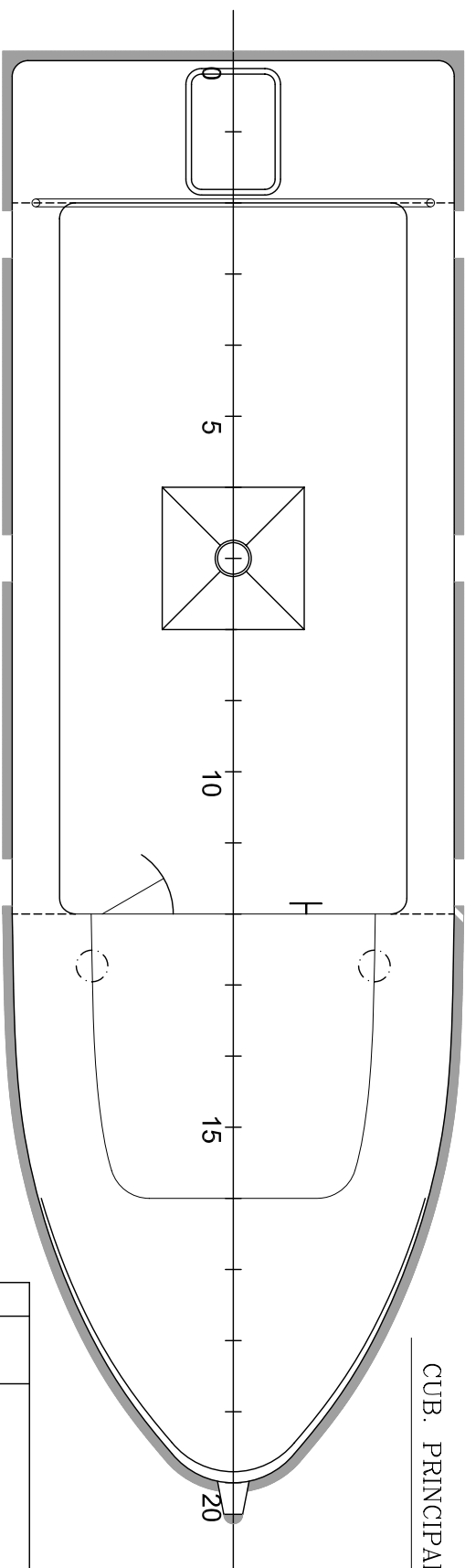
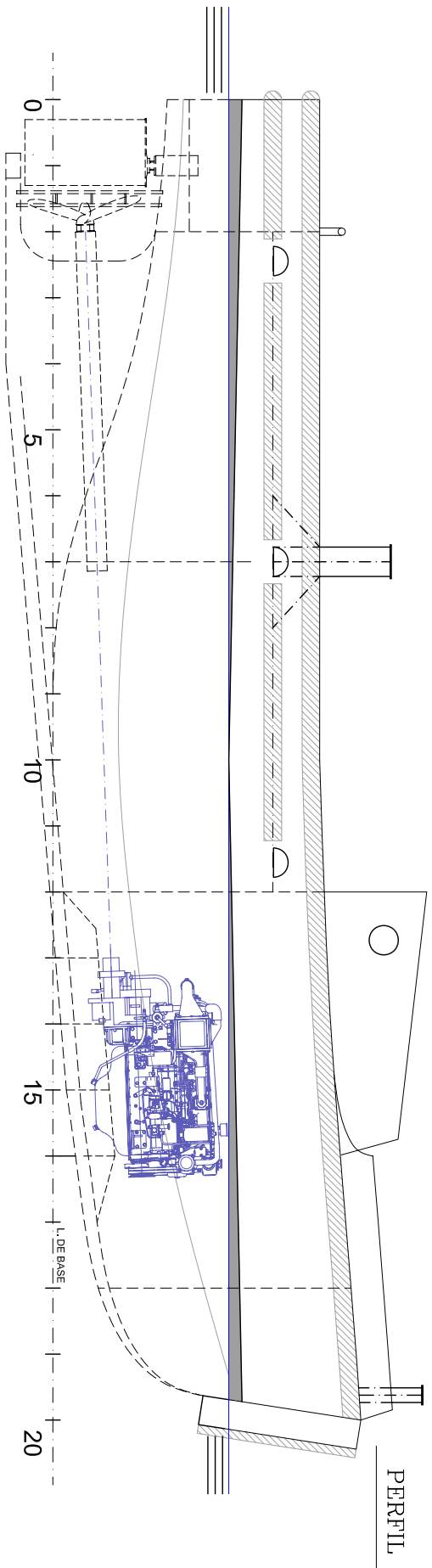

CARACTERISTICAS PRINCIPALES

ESLORA TOTAL _____ 9,00 MTS.
 ESLOA DE ESCANTILLONADO _____ 8,54 MTS.
 MANGA DE TRAZADO _____ 2,80 "
 PUNTAL DE TRAZADO _____ 1,50/1,80 "
 CALADO DE TRAZADO _____ 1,20 "

REV	FECHA	OBSERVACIONES



ASTILLEROS JOSE VALINA, S.A.
 L A C O R U N A - S P A I N

Proyecto nº V - 275	LANCHA PORTUARIA	DISPOSICION GENERAL	Fecha La Coruña JUNIO 2015
Plano nº P-V-275/01			
Revisión:			
Escala 1/30			
Dibujado	Aprobado		
Calado			
Comprobado			

Este plano es propiedad de Astilleros Jose Valina, S.A.
 queda prohibida su reproducción total o parcial sin permiso expreso de esta entidad